2021年林務局森林育樂場域8-9月份活動行事曆

編號	主題	活動名稱	活動日期	內容	地點	報名方式	聯絡窗口
1	夜觀漫遊	春夏夜探貓頭鷹活動	8/6	太平山自2015年起推出「春夏夜探貓頭鷹活動」，每年限定3場，讓夜宿太平山莊遊客有機會觀察到夜行性猛禽-灰林鴞，過程中也能一睹大赤鼯鼠及兩棲爬行動物等的可能，深受遊客歡迎。今(2021)年8月6日(五)辦理活動。(活動資訊：https://reurl.cc/YWKxVx)。活動配合中央疫情指揮中心指示，如持續施行全國三級警戒，活動取消辦理。	太平山國家森林遊樂區	住宿限定現場報名	羅東林區管理處：(03)954-5114#253 FB:太平山國家森林遊樂區
2	夜間漫遊	阿里山天文營	8-9月(暫訂)	賞夏季代表星座中的天琴座、天鷹座及著名的夏季大三角，一邊聆聽有趣的星座故事，並透過靈魂之窗欣賞浩瀚無際的銀河。邀您親自感受蒼穹的無限魅力，創造獨特的暑假森活遊記！ 活動配合中央疫情指揮中心指示，如持續施行全國三級警戒，活動取消辦理。	阿里山國家森林遊樂區	預約報名	嘉義林區管理處：(05)2787-006#148 天文協會：0911-726888 FB: 阿里山國家森林遊樂區
3	夜間漫遊	暑假樂遊奧萬大	8/2-8/27	奧萬大自然教育中心於2021年暑假期間，特別推出四種不同主題的住宿客專屬的單日型主題活動，有森療體驗、夜間生態觀察、DIY還有實境解謎等，歡迎暑假期間來奧萬大住一晚！活動將於8月2-27號期間辦理，詳細請參考奧萬大自然教育中心臉書粉絲（https://www.facebook.com/AWDNC）	奧萬大森林遊樂區	住宿限定	南投林區管理處：(049)2365226#2517 奧萬大自然教育中心：(049)2974499 FB：奧萬大自然教育中心
4	線上課程	阿蝠罐頭傳情	8月(暫訂)	你有想告白對象嗎？如果有，請到粉絲頁通過指定任務後，就可將你的心意透過由高頭蝠串起的鵲橋傳達給對方！七夕情人節限定，活動免費，不要錯過！ (報名網址：請查詢「鰲鼓濕地粉絲團」)	鰲鼓濕地森林園區	預約報名	嘉義林區管理處：(05)2787-006#147 東石自然生態展示館：(05)3601-801 FB：鰲鼓濕地粉絲團
5	線上課程	夜間點燈－你沒看過的趨光世界	8/5、8/19 20:00-20:50 pm	八仙山自然教育中心的環教老師藉夜間直播、簡報、手卡、影片與遊客線上互動等方式，觀察八仙山森林遊樂區夜間生物，如鍬形蟲、蛾類、蟬、螽斯等。(報名網址：https://reurl.cc/yEKq6y)	八仙山國家森林遊樂區	預約報名	東勢林區管理處：(04)2515-0855#342 八仙山自然教育中心：(04)2595-0299 FB:八仙山國家森林遊樂區暨自然教育中心
6	線上課程	生態大探索－八仙山生物	8/12、8/26 20:00-20:50 pm	八仙山自然教育中心的環教老師藉夜間直播、簡報、字卡、影片與遊客線上互動等方式，觀察八仙山森林遊樂區可見的生物。(報名網址： https://reurl.cc/EnWKmv)	八仙山國家森林遊樂區	預約報名	東勢林區管理處：(04)2515-0855#342 八仙山自然教育中心：(04)2595-0299 FB:八仙山國家森林遊樂區暨自然教育中心
7	線上課程	木育森活趣	8/28、8/29 (每天二場次9-12am、14-17pm)	事先寄送材料包給學員，活動當天由環教師利用現場直播，帶領學員製作木工產品。 (報名方式：電話洽詢東勢林區管理處)	八仙山國家森林遊樂區	預約報名	東勢林區管理處：(04)2515-0855#342 八仙山自然教育中心：(04)2595-0299 FB:八仙山國家森林遊樂區暨自然教育中心
8	線上課程	漫讀八仙山	8/10、8/24 8:30-9:00am	透過臉書「八仙山國家森林遊樂區暨自然教育中心」限時直播，介紹園區生態、歷史文化及自然觀察，為遊客帶來親歷實境的體驗。	八仙山國家森林遊樂區	自由參加	東勢林區管理處：(04)2515-0855#342 八仙山自然教育中心：(04)2595-0299 FB:八仙山國家森林遊樂區暨自然教育中心
9	線上課程	瑪寶線上冒險趣	8月	「瑪寶線上冒險趣」為奧萬大然教育中心暑期推出的限定線上課程，分別以奧萬大的四種環境資源特色，規劃下列四個主題式的線上互動活動，邀請大家來挑戰任務！每周都有特定主題課程影片或粉絲專頁直播活動，而且還有機會抽獎呢！(活動細節：https://reurl.cc/ZGMOxV) 昆蟲主題：7/14中午12點發布課程影片；7/17晚上7:30進行昆蟲燈光誘集直播介紹。 森林主題：7/21下午3點發布課程影片；7/24早上9:30松林區直播介紹森林環境與生態。 森療主題：7/28上午9點發布課程影片；7/30晚上8點進行gather town線上森療體驗與直播；7/31早上8:30直播前往吊橋與森療活動體驗。 動物主題：8/4下午3點及8/7中午12點發布課程影片。	奧萬大森林遊樂區	自由參加	南投林區管理處：(049)2365226#2517 奧萬大自然教育中心：(049)2974499 FB：奧萬大自然教育中心
10	野地解密	鬥陣下水趣	8/28、9/4(暫訂)	讓來訪雙流的民眾和親子家庭除了踏青玩水外還能學習新知識，認識雙流清澈的溪水中的小型昆蟲及魚類，因此本中心設計了三個活動單元(認識溪中生物、鬥陣下水趣以及魚板彩繪DIY)，透過不同的活動操作形式，加深遊客對於溪流的印象，也能夠帶回滿滿好玩又充實的回憶!(報名方式：請電洽屏東林區管理處)	雙流國家森林遊樂區	預約報名	屏東林區管理處：(08)723-6941#318 雙流自然教育中心：(08)870-1393 FB：雙流自然教育中心
11	野地解密	暑假共學趣-藤枝昆蟲大飯店	8月	辦理1場次，由專家帶領遊客觀察藤枝步道的昆蟲生態及簡易昆蟲旅舍DIY製作。(報名網址：請查詢FB「藤枝國家森林遊樂區」)	藤枝國家森林遊樂區	預約報名	屏東林區管理處：(08)723-6941#320 FB：藤枝國家森林遊樂區
12	野地解密	紅葉溪自然觀察-溪流生態探險隊	8/28	從活動中認識溪流生態環境與物種的關聯性，並探討人為因素對河川的影響。	瑞穗生態教育館	預約報名	花蓮林區管理處：(03)832-5141#273 瑞穗生態教育館：(03)887-6631 FB: 瑞穗生態教育館

2021年林務局森林育樂場域8-9月份活動行事曆

13	文藝森林	主題特展－「森在此山中－動物偵探學堂」	8-12月	透過森在此山中動物角色IP化身為偵探，以輕鬆逗趣的插畫圖文方式，呈現觀察、推理的小技巧，帶領民眾一窺森林裡不為人知的動物趣聞與生態知識以及公民科學家的精神。	瑞穗生態教育館	自由參加	花蓮林區管理處：(03)832-5141#273 瑞穗生態教育館：(03)887-6631 FB: 瑞穗生態教育館
14	文藝森林	2021公共藝術專展	9-11月	花蓮林區管理處配合花蓮縣文化局辦理花蓮中區公共藝術展，邀請藝術家至園區基地進行公共藝術創作，為大自然博物館策劃一場無圍牆之大地之展，讓遊客親近認識環境藝術，並透過民眾參與與研習營創作等活動，結合藝術教育扎根及公共藝術美學巡禮內涵。	大農大富平地森林園區	自由參加	花蓮林區管理處：(03)832-5141#269 大農大富平地森林園區：(03)8700-870 FB: 大農大富平地森林園區
15	文藝森林	秋季文藝森林	9/18、9/19(暫訂)	秋天的葉子染上金黃，當秋風吹起森林也染上濃濃詩意。邀請藝術家現場表演，結合天然山景、創作大型藝術畫作，呈現文藝之森的美感體驗。活動配合中央疫情指揮中心指示，如持續施行全國三級警戒，活動取消辦理。	阿里山國家森林遊樂區	預約報名	嘉義林區管理處：(05)2787-006#148 阿里山國家森林遊樂區：(05)2679-917 FB: 阿里山國家森林遊樂區
16	自然探索	夏日通天營	8/7、8/14、8/21	觸口自然教育中心辦理主題活動： 1.讓學員理解科學，生活處處都是科學。 2.到自然環境觀察永保好奇心。 (報名網址：https://reurl.cc/bzVKoM)	觸口自然教育中心	預約報名	嘉義林區管理處：(05)2787-006#143 觸口自然教育中心：(05)2590-211(假日請撥(05)2590-004#610) nec5@forest.gov.tw
17	自然探索	森遊阿里山app下載送好禮	8-9月	快下載林務局嘉義林區管理處推出的「森遊阿里山」app，不僅介面設計簡潔新穎，還有比google 地圖更精確的導航資訊、專業的導覽介紹，讓使用者不迷路更可收穫滿滿。不能出門也能親歷實境如同置身在阿里山一般，功能強大，遊園必備。	阿里山國家森林遊樂區	自由參加	嘉義林區管理處：(05)2787-006#147 阿里山旅客服務中心：(05)2679-917
18	自然探索	知森體驗趣	8/21	邀請大家走入森林、在戶外體驗芬多精，同時結合知本森林的環境資源特色規劃闖關活動，為遊客的森林探索體驗增添趣味性，並提升體驗學習的豐富度。	知本國家森林遊樂區	現場報名	臺東林區管理處：(089)324-121#704 知本自然教育中心：(089)510961#23
19	手作體驗	自然素材DIY-木鈴鐺	8/7	以黃花夾竹桃種子作為DIY材料，透過親手動手做，完成具個人特色的飾品，並體驗植物利用的樂趣。	知本國家森林遊樂區	現場報名	臺東林區管理處：(089)324-121#718 知本國家森林遊樂區：(089)510-960#0
20	手作體驗	自然素材DIY-麥芽鼓	8/14	以桂竹及竹筷子作為DIY主要材料，遊客透過組裝，在做中玩體驗植物利用的樂趣。	知本國家森林遊樂區	現場報名	臺東林區管理處：(089)324-121#718 知本國家森林遊樂區：(089)510-960#0
21	手作體驗	自然素材DIY-跳跳球	8/21	以瓊崖海棠的種子為材料，透過親手動手做，完成可愛又好玩的童玩。	知本國家森林遊樂區	現場報名	臺東林區管理處：(089)324-121#718 知本國家森林遊樂區：(089)510-960#0
22	手作體驗	自然素材DIY-百變桃花心木	8/28	以桃花心木種子為主要材料，將種子外殼彩繪成拼皮舟，讓遊客體驗作中玩的樂趣。	知本國家森林遊樂區	現場報名	臺東林區管理處：(089)324-121#718 知本國家森林遊樂區：(089)510-960#0
23	手作體驗	自然素材DIY-蝌蚪	9/4	以桃花心木種子及樹枝為主要材料，運用種子外殼造形與樹枝給合而成可愛的飾品。	知本國家森林遊樂區	現場報名	臺東林區管理處：(089)324-121#718 知本國家森林遊樂區：(089)510-960#0
24	手作體驗	森林特工隊-來自森林的禮物	8/14、8/15 9/18、9/19	以行動木育體驗車，教導民眾安全的使用簡易木工機具和手工工具，製作約2小時可完成實木生活用品，推展國產材和木育教育(活動地點：知本國家森林遊樂區遊客中心前廣場)。	知本國家森林遊樂區	現場報名	臺東林區管理處：(089)324-121#718 知本自然教育中心：(089)510-961#21
25	手作體驗	「植」感上桌-木餐盤DIY	9/25	日常中有很多事情都與木材有關，這次從餐桌上出發，邀請您來當一日木工匠，將台灣木材以植物的姿態製成器皿，把森林的氣息帶回家。	池南國家森林遊樂區	預約報名	花蓮林區管理處：(03)832-5141#265 池南自然教育中心：(03)864-1594#15 FB：池南自然教育中心

2021
8-9月
夏日森友會
Summer Events
林務局

夜空漫遊
8 - 9月（暫訂）
阿里山天文營
預約報名 / 阿里山國家森林遊樂區
8/2 - 8/27
暑假樂遊奧萬大
住宿限定 / 奧萬大森林遊樂區
8/6
夜探貓頭鷹
住宿限定 / 太平山國家森林遊樂區
林務局

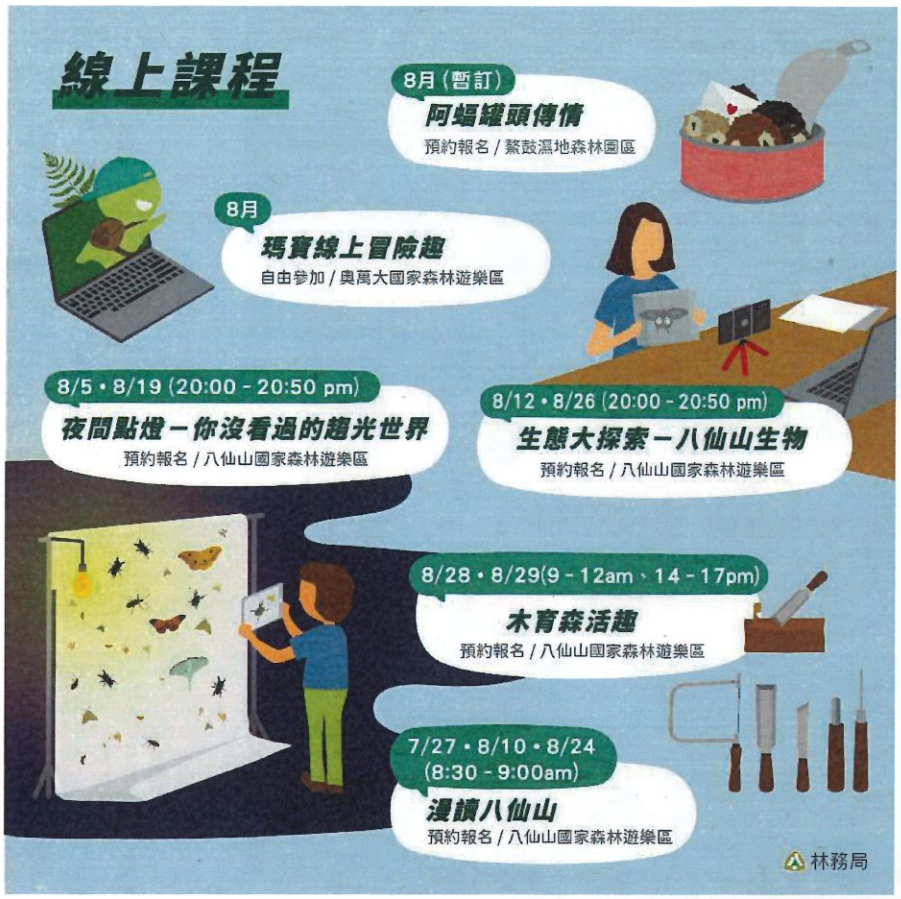
線上課程
8月（暫訂）
阿蝞罐頭傳情
預約報名 / 鰲鼓濕地森林園區
8月
瑪賓線上冒險趣
自由參加 / 奧萬大國家森林遊樂區
8/5・8/19 (20:00 - 20:50 pm)
夜間點燈－你沒看過的超光世界
預約報名 / 八仙山國家森林遊樂區
8/12・8/26 (20:00 - 20:50 pm)
生態大探索－八仙山生物
預約報名 / 八仙山國家森林遊樂區
8/28・8/29(9 - 12am、14 - 17pm)
木育森活趣
預約報名 / 八仙山國家森林遊樂區
7/27・8/10・8/24
(8:30 - 9:00am)
漫讀八仙山
預約報名 / 八仙山國家森林遊樂區
林務局

野地解密
8/28・9/4（暫訂）
門陣下水趣
預約報名 / 雙流國家森林遊樂區
8月
暑假共學趣－藤枝昆蟲大飯店
預約報名 / 藤枝國家森林遊樂區
8/28
紅葉溪自然觀察－溪流生態探險隊
預約報名 / 瑞穗生態教育館

文藝森林
8 - 12月
主題特展－「森在此山中－動物偵探學堂」
自由參加 / 瑞穗生態教育館
9 - 11月
2021公共藝術專展
自由參加 / 大農大富平地森林園區
9/18 • 9/19（暫訂）
秋季文藝森林
預約報名 / 阿里山國家森林遊樂區
林務局

自然探索
實景導覽
群組功能
遊園資訊
最新花況
8/7 • 8/14 • 8/21
夏日通天營
預約報名 / 觸口自然教育中心
8 - 9月
森遊阿里山app下載送好禮
自由參加 / 阿里山國家森林遊樂區
8/21
知森體驗趣
現場報名 / 知本國家森林遊樂區
林務局

手作體驗

8/14・8/15・9/18・9/19

森林特工隊-來自森林的禮物

現場報名 / 知本國家森林遊樂區

8/7

自然素材DIY-木鈴噹

現場報名 / 知本國家森林遊樂區

8/14

自然素材DIY-麥芽鼓

現場報名 / 知本國家森林遊樂區

8/21

自然素材DIY-跳跳球

現場報名 / 知本國家森林遊樂區

8/28

自然素材DIY-百變桃花心木

現場報名 / 知本國家森林遊樂區

9/25

「植」感上桌-木餐盤DIY

預約報名 / 池南國家森林遊樂區

林務局

林務局
森林育樂場域

臺灣山林悠遊網

開放情形，視疫情狀況及地方政府管制公告滾動調整，請查詢臺灣山林悠遊網

林務局

林務局森林育樂場域活動規劃諮詢人員

	行政區域	森林育樂場域	諮詢人員電話
1	宜蘭縣	羅東林業文化園區 (含羅東自然教育中心)	林務局羅東林區管理處 03-9545114 分機 244 楊小姐、246 曾小姐
2	宜蘭縣	太平山國家森林遊樂區	林務局羅東林區管理處 03-9545114 分機 253 陳先生
3	宜蘭縣	員山生態教育館	林務局羅東林區管理處 03-9545114 分機 248 林先生
4	宜蘭縣	南澳生態教育館	林務局羅東林區管理處 03-9545114 分機 249 詹小姐
5	新北市	紅樹林生態教育館	林務局羅東林區管理處 03-9545114 分機 251 蕭小姐
6	新北市	烏來台車及烏來林業生活館	林務局新竹林區管理處 03-5224163 分機 236 陳小姐
7	新北市	內洞國家森林遊樂區	林務局新竹林區管理處 03-5224163 分機 235 楊小姐
8	新北市	滿月圓國家森林遊樂區	林務局新竹林區管理處 03-5224163 分機 241 杜先生
9	桃園市	東眼山國家森林遊樂區 (含東眼山自然教育中心)	林務局新竹林區管理處 03-5224163 分機 232 陳小姐
10	桃園市	拉拉山巨木區	林務局新竹林區管理處 03-5224163 分機 262 周先生
11	苗栗縣	火炎山生態教育館	林務局新竹林區管理處 03-5224163 分機 232 陳小姐
12	苗栗縣	觀霧國家森林遊樂區	林務局新竹林區管理處 03-5224163 分機 239 王小姐
13	臺中市	東勢林業文化園區	林務局東勢林區管理處 04-25150855 分機 336 尤小姐
14	臺中市	大雪山國家森林遊樂區	林務局東勢林區管理處 04-25150855 分機 349 張小姐
15	臺中市	八仙山國家森林遊樂區 (含八仙山自然教育中心)	林務局東勢林區管理處 04-25150855 分機 342 廖小姐
16	臺中市	武陵國家森林遊樂區	林務局東勢林區管理處 04-25150855 分機 340 張小姐
17	花蓮縣	合歡山國家森林遊樂區	林務局東勢林區管理處 04-25150855 分機 341 廖小姐
18	彰化縣	二水臺灣獼猴生態教育館	林務局南投林區管理處 049-2365226 分機 2505 張小姐
19	南投縣	奧萬大國家森林遊樂區 (含奧萬大自然教育中心)	林務局南投林區管理處 049-2365226 分機 2514 鍾小姐、2517 葉先生

林務局森林育樂場域活動規劃諮詢人員

	行政區域	森林育樂場域	諮詢人員電話
20	嘉義縣	阿里山國家森林遊樂區 (含阿里山生態教育館)	林務局嘉義林區管理處 05-2787006 分機 156 王小姐、146 吳先生
21	嘉義縣	觸口自然教育中心	林務局嘉義林區管理處 05-2787006 分機 143 陳小姐
22	嘉義縣	鰲鼓濕地森林園區	林務局嘉義林區管理處 05-2787006 分機 147 李小姐
23	嘉義縣 嘉義市	阿里山林業鐵路	阿里山林業鐵路及文化資產管理處 05-2779843 分機 333 李先生
24	嘉義市	阿里山林業村暨檜意生活村 (含嘉義車庫園區)	阿里山林業鐵路及文化資產管理處 05-2779843 分機 阿里山林業村：分機 361 曾小姐 檜意森活村：分機 159 廖小姐 嘉義車庫園區：分機 114 陳先生
25	高雄縣	藤枝國家森林遊樂區	林務局屏東林區管理處 08-7236941 分機 320 蔡先生
26	屏東縣	林後四林平地森林園區	林務局屏東林區管理處 08-7236941 分機 324 林先生
27	屏東縣	墾丁國家森林遊樂區	林務局屏東林區管理處 08-7236941 分機 365 邱先生
28	屏東縣	雙流國家森林遊樂區 (含雙流自然教育中心)	林務局屏東林區管理處 08-7236941 分機 327 吳小姐、318 林先生
29	臺東縣	知本國家森林遊樂區 (含知本自然教育中心)	林務局臺東林區管理處 089-324121 分機 704 羅先生、712 鄧小姐
30	臺東縣	大武山生態教育館	林務局臺東林區管理處 089-324121 分機 716 馮小姐
31	花蓮縣	池南國家森林遊樂區 (含池南自然教育中心)	林務局花蓮林區管理處 03-8325141 分機 265 陳先生
32	花蓮縣	富源國家森林遊樂區	林務局花蓮林區管理處 03-8325141 分機 271 洪先生
33	花蓮縣	大農大富平地森林園區	林務局花蓮林區管理處 03-8325141 分機 269 李小姐
34	花蓮縣	林田山林業文化園區	林務局花蓮林區管理處 03-8325141 分機 270 李小姐
35	花蓮縣	瑞穗生態教育館	林務局花蓮林區管理處 03-8325141 分機 273 吳小姐

更多園區介紹請上「台灣山林悠遊網」(https://recreation.forest.gov.tw)